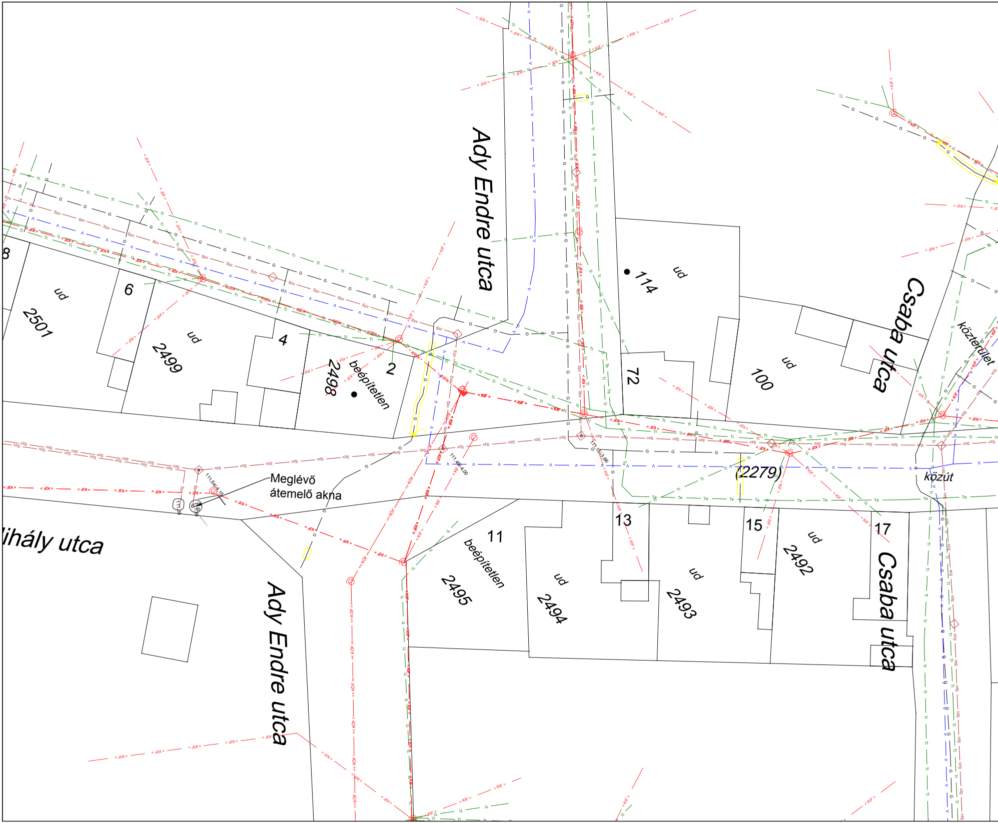
Ady Endre utca
Ady Endre utca
Csaba utca
Csaba utca
ihály utca
Meglévő
átemelő akna
8
ud
2501
6
ud
2499
4
2498
beépítetlen
2
114
ud
72
100
ud
közterület
(2279)
közút
11
beépítetlen
2495
ud
2494
13
ud
2493
15
ud
2492
17
KIF
KÖF
Szv
Tl
Te
G

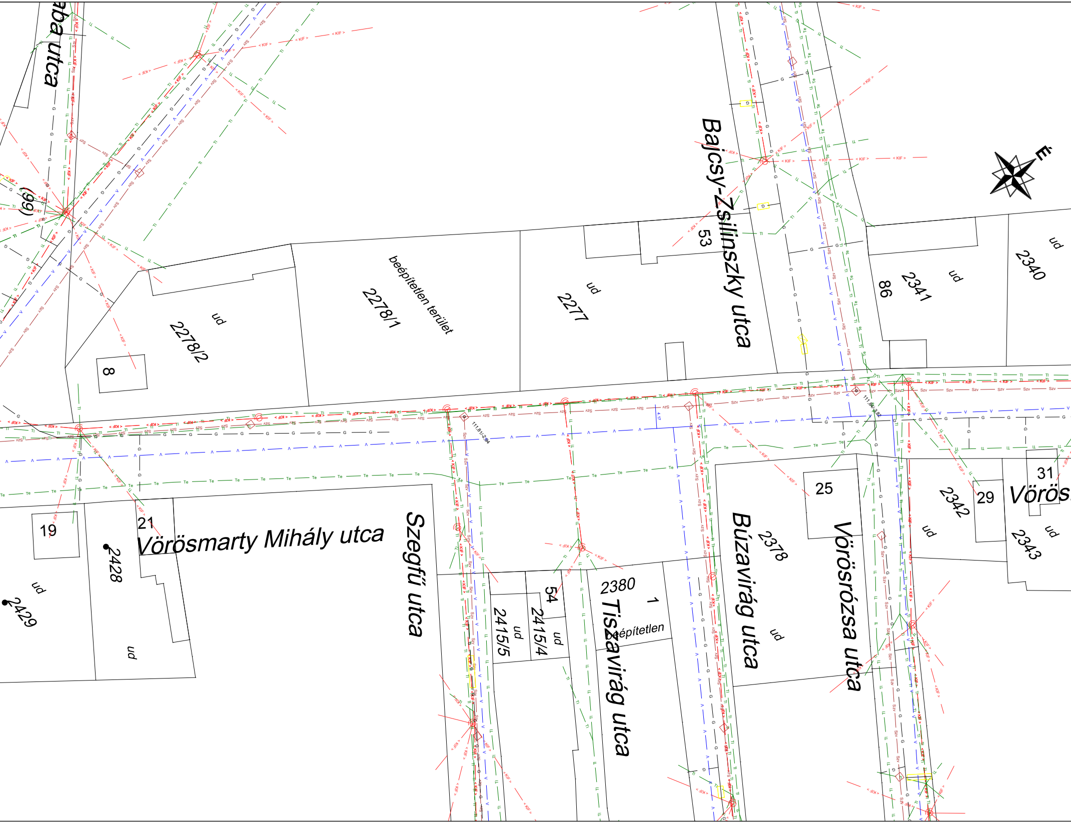
aba utca
(99)
Bajcsy-Zsilinszky utca
53
ud
2277
beépítetlen terület
2278/1
ud
2278/2
8
É
ud
2340
86
2341
ud
21
19
Vörösmarty Mihály utca
2428
ud
2429
ud
Szegfű utca
54
2415/5
ud
2415/4
ud
2380
1
beépítetlen
Tiszavirág utca
Búzavirág utca
2378
ud
25
Vörösrózsa utca
2342
ud
29
31
Vörös
2343
ud
KIF
Szv
G
Te
Tl
V

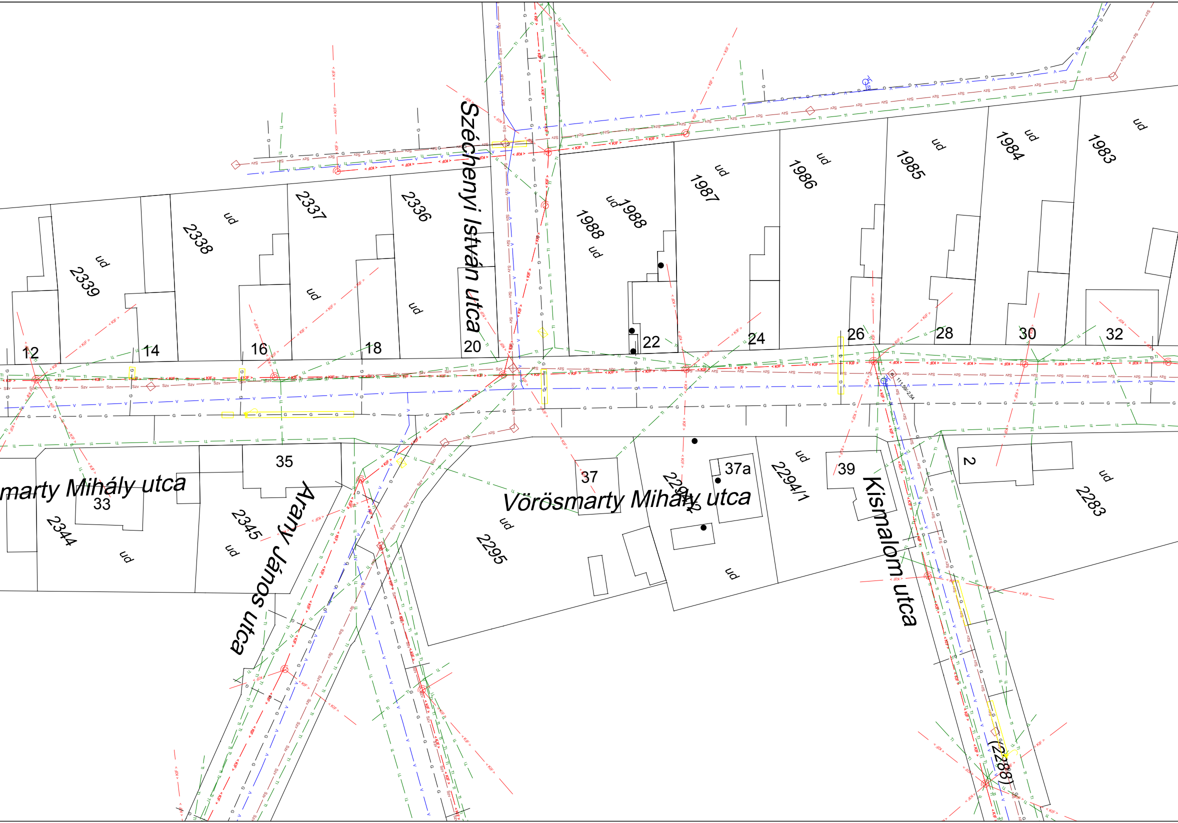
Széchenyi István utca
smarty Mihály utca
Vörösmarty Mihály utca
Arany János utca
Kismalom utca
12
14
16
18
20
22
24
26
28
30
32
35
33
37
37a
39
2
2339
2338
2337
2336
1988
1988
1987
1986
1985
1984
1983
2344
2345
2295
2294/2
2294/1
2283
(2288)
ud

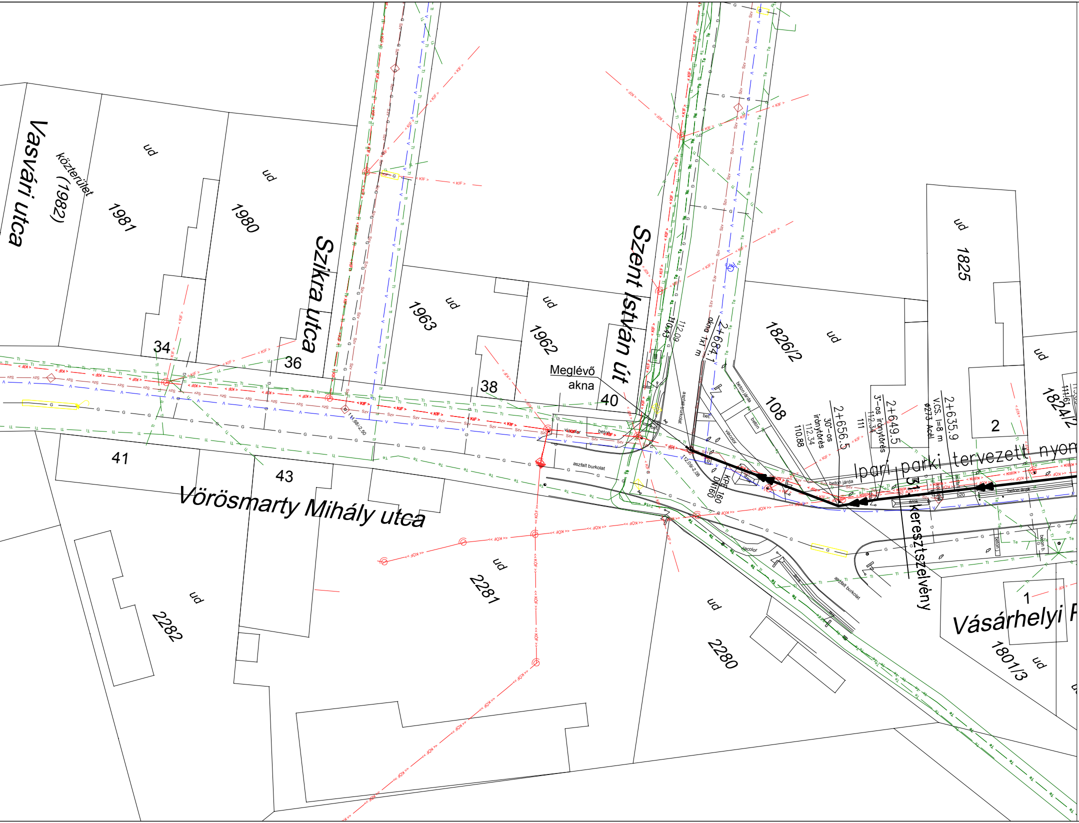
Vasvári utca
közterület
(1982)
1981
ud
1980
ud
Szikra utca
34
36
1963
ud
1962
ud
38
Meglévő
akna
40
Szent István út
41
43
Vörösmarty Mihály utca
2282
ud
2281
ud
2280
ud
1826/2
ud
108
1825
ud
2
1824/2
ud
112.09
110.43
2+684.1
akna 1x1 m
2+656.5
30°-os
iránytörés
112.34
110.88
2+649.5
3°-os iránytörés
112.34
111
2+635.9
V.CS. l=8 m
ϕ273 Acél
KPE 160
DN160
Ipari parki tervezett nyom
Keresztszelvény
Vásárhelyi P
1
1801/3
ud
aszfalt burkolat
beton járda
viacolor
beton
bet.
árok
< KIF >
<< KOF >>
Szv
Te
Tl
G

JELMAGYARÁZAT

—— Szv —— Szv —— Szv —— Szv —— Szv —— Szv —— Szv ——	Meglévő szennyvízvezeték
—— ef —— ef —— ef —— ef —— ef —— ef —— ef ——	Meglévő elektromos vezeték (Thyssenkrupp)
—— ef-KIF —— ef-KIF —— ef-KIF —— ef-KIF —— ef-KIF ——	Meglévő KIF elektromos földkábel
—— ef-KÖF —— ef-KÖF —— ef-KÖF —— ef-KÖF —— ef-KÖF ——	Meglévő KÖF elektromos földkábel
—— < KIF > —— < KIF > —— < KIF > —— < KIF > —— < KIF > ——	Meglévő KIF elektromos légkábel
—— << KÖF >> —— << KÖF >> —— << KÖF >> —— << KÖF >> —— << KÖF >> ——	Meglévő KÖF elektromos légkábel
—— Te —— Te —— Te —— Te —— Te —— Te —— Te ——	Meglévő telefonkábel
—— G —— G —— G —— G —— G —— G —— G ——	Meglévő gázvezeték
—— V —— V —— V —— V —— V —— V —— V ——	Meglévő vízvezeték
—— Tl —— Tl —— Tl —— Tl —— Tl —— Tl —— Tl ——	Meglévő távközlési kábel
━━━━━━▶▶━━━━━━	Tervezett szennyvíz nyomóvezeték
━━━━━━▶━━━━━━	Tervezett szennyvíz csatorna

Adott magasságok Balti alapszintre vonatkoznak.

AQUAREA

MÉRNÖKI VÁLLALKOZÁSI ÉS SZOLGÁLTATÓ KFT.

MAI PARTNER
A HOLNAPÉRT
www.aquareateam.hu

Ügyvezető igazgató	DÉCSE SÁNDOR FERENC		Vezető tervező	Kis Barbara	Kis Barbara	Dátum: 2021. 06. hó
Belső tervellenőr	Pap Attila	Pap Attila	Szakági tervező	Gránicz János	Gránicz János	
Felelős tervező	Tornyai Géza					Munkaszám: 7/2020
Megrendelő:	Jászfényszaru Város Önkormányzata					
A terv tárgya:	Jászfényszaru Város Ipari Park szennyvíz nyomócső áttervezése kiviteli terv					Méretarány: M = 1:500
A tervrész tárgya:	Részletes helyszínrajz VIII.					Tervrész száma: 2.8.

Székhely: 1131 Budapest, Rokolya utca 6-8. A épület Fsz. 7. e-mail: aquarea@aquareateam.hu

Ezen terv az AQUAREA Kft. szellemi terméke, mely jogvédelem alatt áll, további felhasználása csak a tervező hozzájárulásával engedélyezett!